

110年

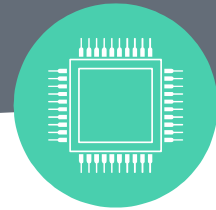

病安護理創新競賽
作品分享

110年病安護理創新 得獎名單

| 單位 | 作品名稱 | 參賽成員 | 得名 |
|-----|---------------|---------------------------------|-----|
| N14 | 胸腔引流瓶「安心扣」! | 謝靜伊、邱子喬、陳亮妍、何宥驊、 李美樺 | 第一名 |
| BR | 嬰兒簡易防護罩 | 黃淑媛、蔡宛妘、李宜珮、吳麗珍、 陳素琴、張淑婧、陳晏婕 | 第二名 |
| R14 | 輪椅體重機告示牌安全警報器 | 洪翊瓏、李憶秀、廖家宜、張育慈 | 第三名 |
| N12 | 旋轉傷口尺 | 施學真、廖貞儀 | 佳作 |
| N08 | 固若金湯-腹水引流固定器 | 鄭郁儒、林佩琪、梁榕津、陳秋曲、 紀慧真 | 佳作 |
| N17 | 管路「布」滑脫 | 楊秣穎、曾雅方、蔡明岑 | 佳作 |
| R09 | 一尺在手，膀胱訓練我拿手 | 黃詩婷、林靜儀 | 佳作 |
| R12 | 鬼壓瘡別找我 | 黃湘靈、高于淑、程容靚 | 佳作 |

獎金將直接匯入貴單位提供之薪資帳戶

雙保險約束安全帶



材料



乒乓球手套



安全扣帶



圖一



圖二



圖三



圖四



海綿腕式約束帶



剪刀、針線



裙鉤



棉布

- 1. 剪去乒乓球手套上綁帶及鐵環。
- 2. 剪去腕式約束帶上綁帶，於海綿約束帶上縫上魔鬼氈。
- 3. 將海綿約束帶縫於乒乓球手套內側、下方手腕處(圖一)。
- 4. 將安全扣帶穿過乒乓球手套標示「A」帶子裡(圖二)。
- 5. 拆除乒乓球手套上緣縫線約10cm，並於拆除縫線開口的網面處縫上一塊10x7cm棉布(圖三)。
- 6. 分別於棉布及乒乓球手套下方縫上裙鉤(圖四)。



- 手腕處海綿保護
- 以魔鬼氈代替網綁
- 安全扣帶代替打結，減少裝卸花時



- 適時調整活動空間
- 適時給予指關節活動
- 減少手指部位潮濕
- 符合醫療需求

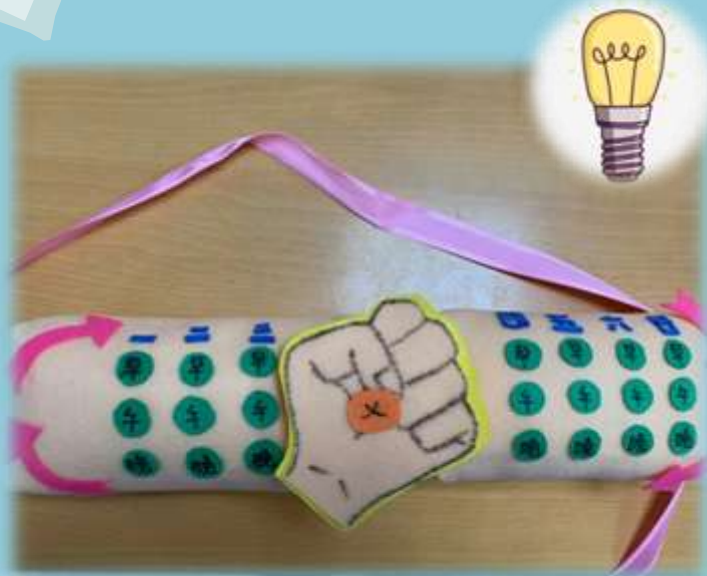

固定在病人肚子上
模擬把皮膚捏起來施打
更清楚施打的感覺及要輪流
的施打部位。



嬰兒簡易防護罩



原案設計

缺：
若加奶嘴於
口罩內側
不好固定

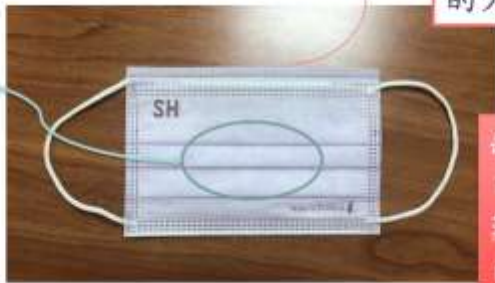

缺：
難以裁切成
適合新生兒
的大小

缺：
口罩為不透明的
難以觀察嬰兒唇
色

新案設計1

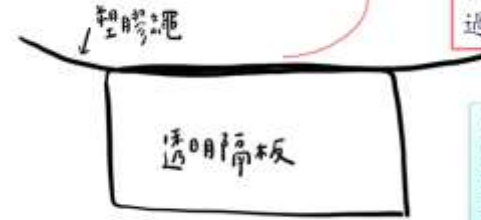

缺：
塑膠繩不好固定
在嬰兒頭上，且
材質對嬰兒來說
過於粗糙

優：
透明隔板可觀察
到嬰兒唇色，且
可重複利用

新案設計2



新案設計2 實際配戴



紅黃綠，顧你膝，

請你跟我這樣做!

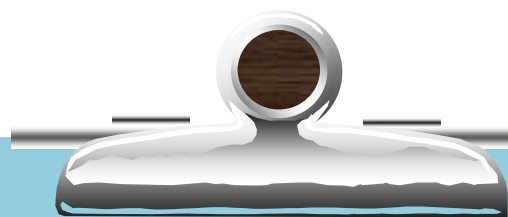

以手機架
設定紅、
黃、綠區
域



最上方
以鈴鐺
固定



活動夾可夾於床欄
或床尾



股四頭肌運動：
術後1-2天，
患肢膝蓋用力，
伸直小腿抬高至
紅燈區



術後3-4天，
患肢膝蓋用力
，伸直小腿抬
高至黃燈區



術後4-5天，
患肢膝蓋用力
，伸直小腿抬
高至綠燈區並
屈曲足背碰至
鈴鐺，完成股
四頭肌及足背
屈曲運動



一尺在手， 膀胱訓練我拿手



1. 需要準備的工具：
剪刀、紙、筆、尺

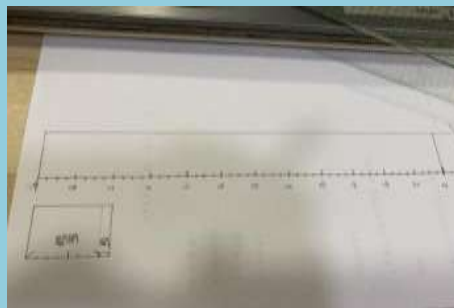

2. 畫出膀胱訓練時間
表草稿



3. 使用illustrator畫
出電子檔

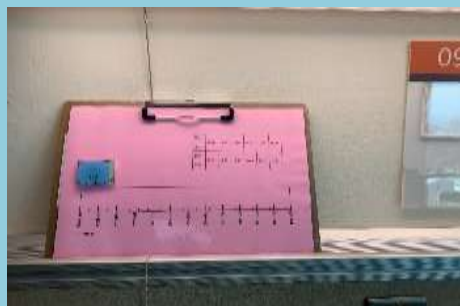

6. 放置病患單位



5. 準備磁鐵以及板夾



4. 將教具護貝



神級裝備經驗值- 神救援-化危為安



遊戲美學思維(瑪利歐遊戲吃豆人精靈)

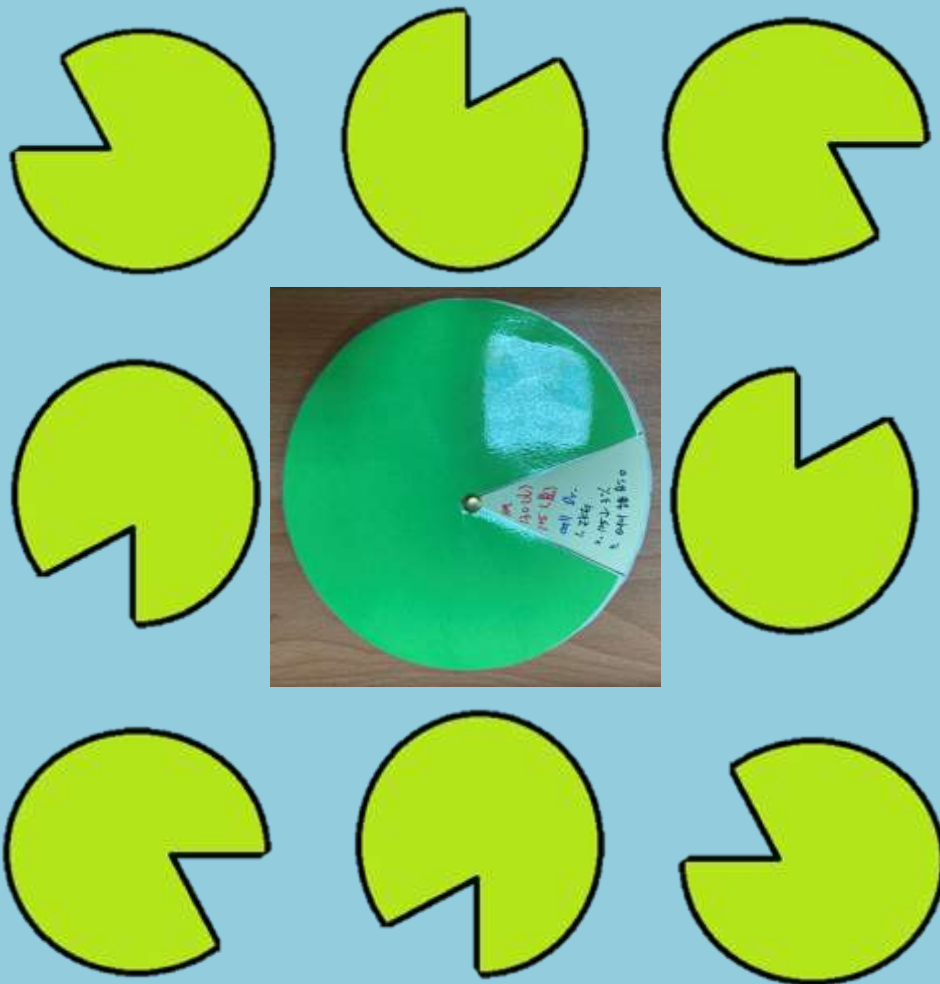

• 待檢驗值報告

• 查閱檢驗值

• 檢驗值呈現黃色提示、**搭配神級裝備經驗值指引**

• 通知醫師，已經備妥醫療設備及藥物

胸腔引流瓶「安心扣」!

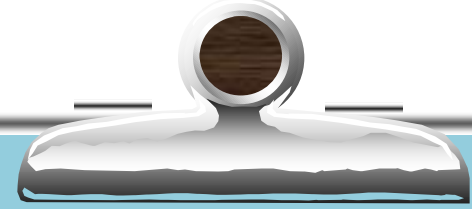

N14 安心扣 術後安心沒煩惱

製作材料
*點滴架。*魔鬼氈。*鬆緊帶
*安心扣 (鐵片、扣環、螺絲、舊
pump底座)

步驟一

步驟三



由輸液幫浦底座及鐵片焊接成安心扣
底座使用螺絲使其密合



安心扣
設計扣環

扣環用於
固定鬆緊帶

鉤子可
鉤引流袋

步驟二

鬆緊帶

魔鬼氈



魔鬼氈及鬆緊帶黏起來如上圖



實際使用
可用於單腔及雙腔引流瓶

Q 彈防壓傷

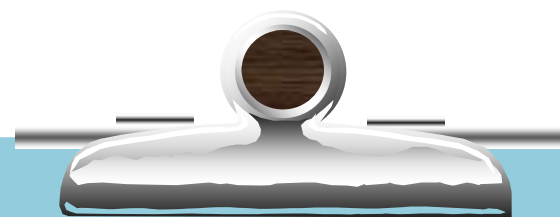

原護理用品

改良後護理用品



準備用品：

- 1.矽膠Q Q墊*4個(中間需有切口)
- 2.倒V減壓墊(寬1公分、厚度1公分)
- 3.需準備2個6*3公分長方形減壓墊(中間需有切口)



首先先將Q Q墊穿入面罩鬆緊帶，再將6*3公分減壓墊穿入，最後在套入Q Q墊，避免減壓墊有滑動情形故使用Q Q墊固定。



面罩鬆緊帶處會造成雙耳有壓傷情形，面罩處加壓會造成鼻樑或臉頰壓傷

耳廓處及面罩處有減壓墊固定，最後的成品不僅能預防患者局部壓傷的情形。

防漏造口袋



1. 剪下寶特瓶瓶蓋



2. 夾鏈袋其中一角剪開



3. 將瓶蓋由夾鏈袋外套入



4. 貼上雙面膠



5. 剪適合大小貼於管路放置處

減少皮膚破損，
經濟又實惠
!!!

鏈鏈不忘，洗手真棒！



- *綠色、紅色拉鍊
- *容量標誌
- *星期圖示表
- *塑膠膜
- *魔鬼氈
- *壓舌板
- *紙尺



1. 將一長條尺貼上容量標誌後，再貼於塑膠膜上
2. 長條尺右方貼上星期圖示表



3. 將綠色、紅色拉鍊各貼於長條尺的左右兩邊

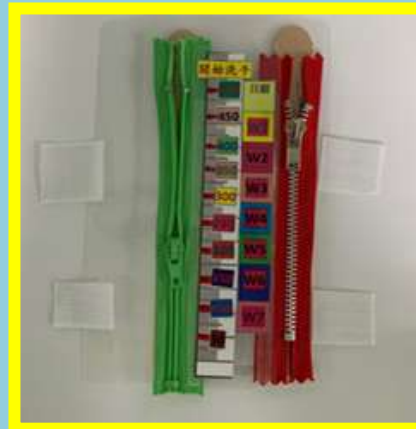

4. 塑膠膜的左右兩側貼妥魔鬼氈
5. 拉鍊的底部再貼穩壓舌板作固定



- 最後，將成品使用魔鬼氈黏在酒精洗手液外部，即完成。

R12

鬼壓瘡別找我

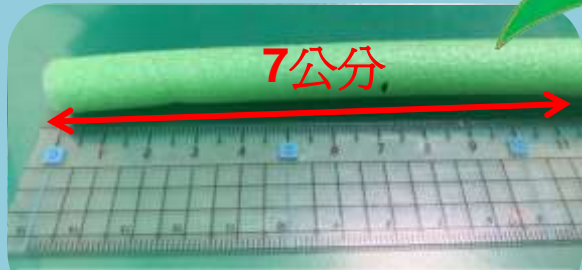

將泡棉管裁切3*3紗布寬約7公分

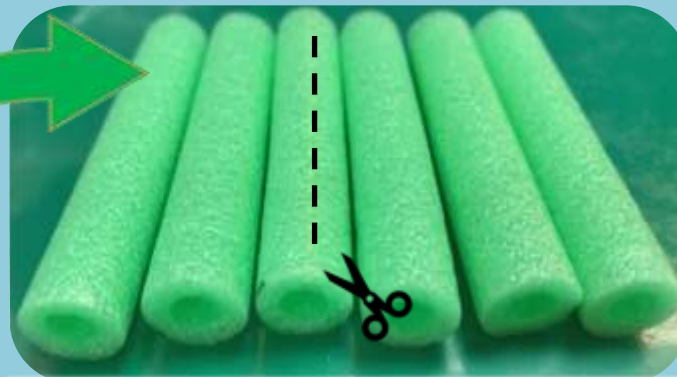

沿著虛線剪開



管路「布」滑脫



使用剪刀剪出53公分的布條



車布邊，避免布料毛邊在使用時造成皮膚搔癢感



將魔鬼氈條(66公分)縫製於53公分布條上

將捲線器垂直固定於布條上



根據病人欲固定之部位調整魔鬼氈鬆緊，再將管路固定於捲線器

固若金湯

腹水引流固定器



塑膠盒切開後，於中心黏貼泡棉膠及高彈力海棉並固定於Op-site上

泡棉裁剪同心圓中空底座，將塑膠盒黏貼於底座上

使用時撕開Op-site，將管路固定於中心泡棉，緊密底座並於周圍貼上3M紙膠



旋轉傷口尺

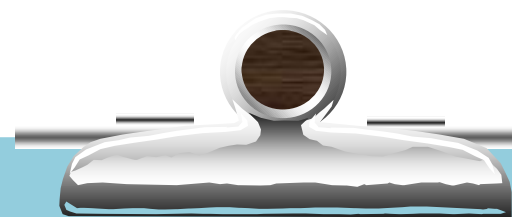

手上一朵花， 檢查不會花



將一塊PP版，裁剪成大小為10*10的花後再將檢查所需要的注意事項寫上



將前兩項拼起來朝中心點打洞後用鉚釘固定

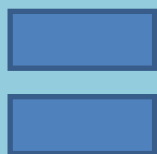

完成!!!
旋轉到相對應的檢查即可知注意事項

R14 輪椅體重機告示牌 安全警報器



原案_復健科輪椅體重計
已設置告示牌



告示牌未歸位



病人仍自行拿起



Idea

新案_輪椅體重機告示牌結合安全警報器

製作材料

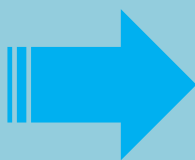

頸部Y紗固定帶



周圍皮膚被痰液浸潤，
直接黏貼膠布時，因
重複撕貼皮膚破損



- 吸汗布料
- 病人自覺舒適度良好
- 皮膚破損部位癒合快
- 不再因浸潤而發紅

缺點：

- 布料會吸附痰液，容易浸濕，有孳生細菌風險
- 無法觀察到Y紗乾淨度

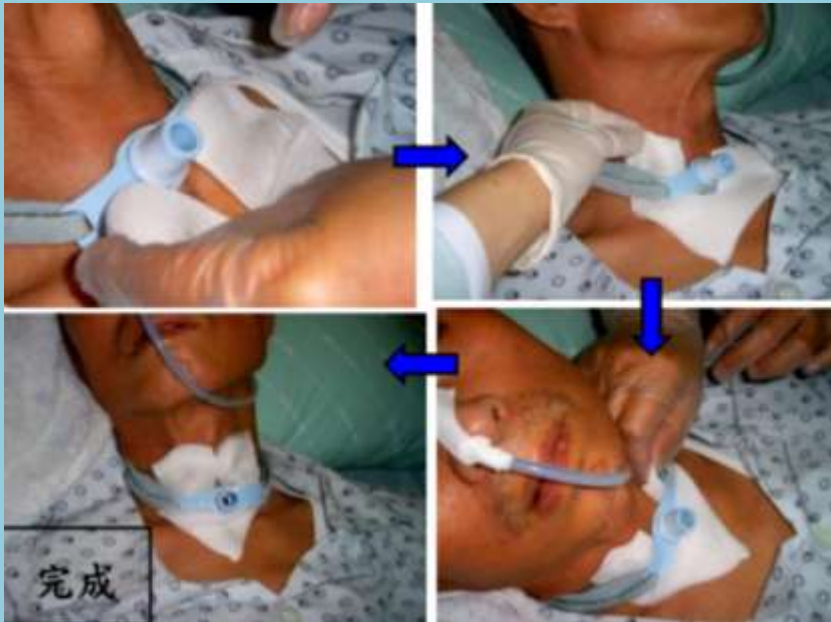

- 管路周圍改成使用防潑水材質的布料
- 加寬孔洞長度，以利觀察Y紗乾淨度

